Wer wir sind

Mit dem richtigen Werkzeug klappt alles besser und hätte man vorher schon gewusst wie, sowieso.

Wir sind ein Zusammenschluss von technikbegeisterten Menschen, die zusammen in (A)schaffenburg einen Ort schaffen wollen, der genau dies bietet:
Platz und Werkzeug zum Arbeiten, motivierte Menschen mit Know-How, kreative Ideen und Inspiration. Kurz gesagt: ein Raum für alle, die etwas Machen wollen - ein Makerspace!

Wen wir suchen

Treffen. Schaffen. Teilen.: So lautet unser Motto. Du willst also neue Leute kennenlernen? Dann komm vorbei! Du hast konkrete Ideen, dir fehlt es aber an den nötigen Ressourcen oder dem Know-How diese umszusetzten? Dann komm vorbei! Du hast schon einige Sachen auf die Beine gestellt, oder bist Meister deines Fachs und brennst darauf dein Wissen zu vermitteln? Dann komm vorbei!

Kontakt & Anfahrt

/schaffenburg.de
/schaffenburg_de
schaffenburg.de
kontakt@schaffenburg.de

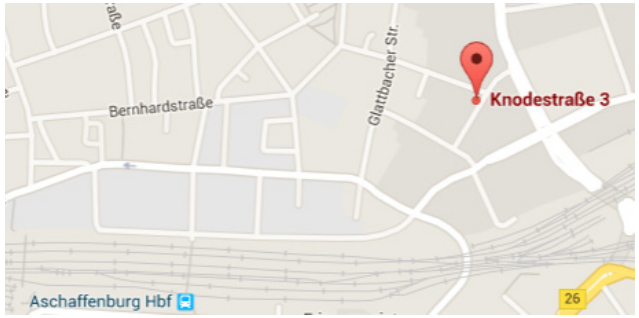

Knodestraße 3| 63739 Aschaffenburg

Öffnungszeiten

- immer Dienstags ab 19 Uhr
- über Website einsehbar

Spenden: Schaffenburg e.V.
Sparkasse Aschaffenburg
IBAN: DE438358565655452

Schaffenburg e.V.

Treffen. Schaffen. Teilen.

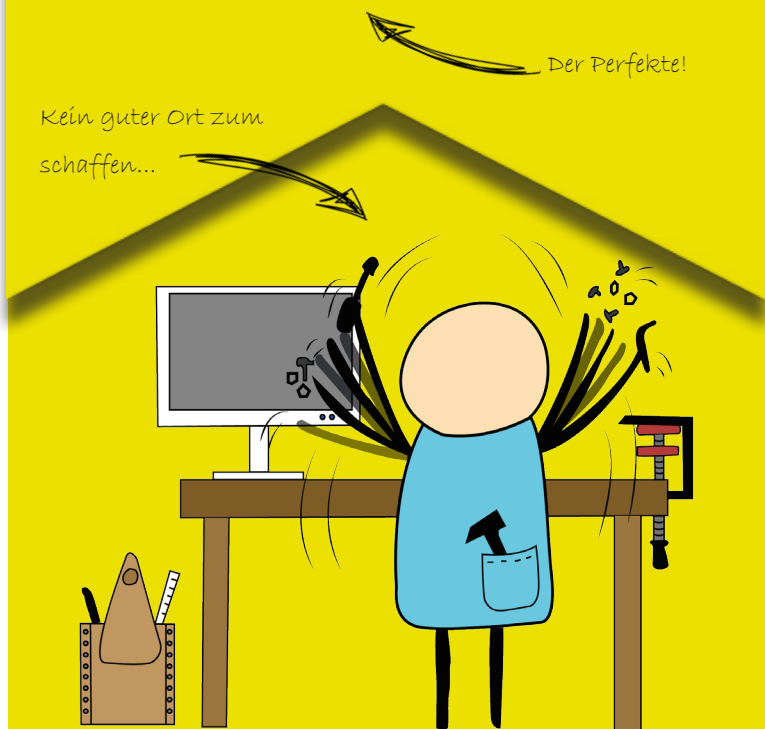

Kontakte
knüpfen

- → Erfahrungsaustausch
- → gemeinsames Umsetzen von Projekten
- → neue, gleichgesinnte Menschen kennenlernen

Hobbywerkstatt
für Alle

- → Anschaffung von Arbeitsgeräten
- → Räume zur Verfügung stellen
- → Genauso wichtig wie das Werkzeug: Know-How

Vortäge, Disskusions- und Infoveranstaltungen

- → diskutieren über aktuelle Themen
- → Jugendarbeit
- → Inspirationen schaffen: Vor stellungen von bereits erfol reich realisierten Projekten
- → Fähigkeiten verbessern: Workshops

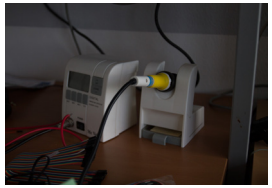

treffen. schaffen. teilen.