Schaffenburg e.V.

Treffen. Schaffen. Teilen.

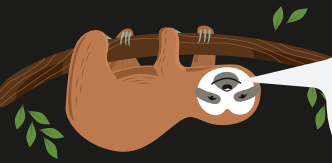

Suchst du Know-How und Ressourcen, um deine Ideen zu verwirklichen?

Willst du nette Nerds kennenlernen?

Magst du anderen helfen, mehr erfahren oder einfach mit uns abhängen?

...dann komm vorbei!

Aschaffenburgs Makerspace

ist der Treffpunkt für wissenshungrige, naturwissenschafts- und technikbegeisterte und kreative Menschen jeden Alters.

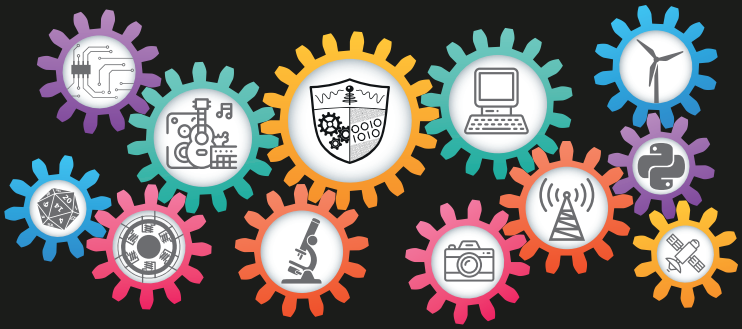

Eintritt Frei!

Open Space

jeden Dienstagabend ab 20 Uhr

Wenn du etwas Löten, 3D-Drucken, Lasern, Basteln oder Programmieren möchtest, steht die Werkstatt und das Labor für dich offen. Wir unterstützen dich gerne. Schau einfach mal rein und wir zeigen dir alles!

Schaffentage 2020

jeden ersten Samstag im Monat - siehe Website für weitere Details*

Mitglieder bereiten zu besonderen Themen aus ihren Interessensgebieten Vorträge oder Workshops vor. Mach mit - auch ohne Vorkenntnisse!

04. Januar • Schaffenjam
Schaffenburg rockt den Space: von Nanosynth bis zur Oszilloskopmusik

01. Februar • Python-Hackathon
Python Programmieren für Einsteiger & Fortgeschrittene

07. März • Schaffenburg spielt
Analoger Spielspaß: TableTops, Boardgames, Rollenspiel & Geländebau

04. April • Cachenburg
Versteckte Schätze & den richtigen Weg finden: Geocaching, GPS & Co.

16. Mai • „101“ Jahre Schaffenburg (3. Samstag im Mai)
Tag der offenen Spacetür zum fünfjährigen Vereinsjubliäum

06. Juni • Moving Objects
Hoverboards hacken und daraus eigene Elektrofahrzeuge bauen

04. Juli • Erneuerbare Energie
Wie nutzt man Sonne und Aschaff zum Kochen und zur Stromerzeugung?

01. August • Fototag
Hinter dem Sucher: von der Lochkamera bis zur digitalen Fotobearbeitung

05. September • Amateurfunk
Schaffenburg macht Wellen: Amateurfunk zum Hören und zum Anfassen

03. Oktober • Einheits-Hacktoberfest
Sourcecodeverwaltung mit Git & Rechnertechnik der DDR

07. November • Exkursion Experimenta
Wir besuchen Deutschlands größtes Science Center in Heilbronn

05. Dezember • Motion Pictures
Videos produzieren mit geringem Kostenaufwand

** Änderungen vorbehalten*

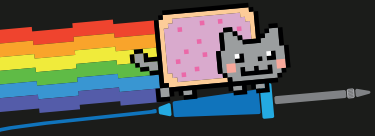

Dorfstraße 1
63741 Aschaffenburg
schaffenburg.org